FDSUT
Tous connectés

Living Lab UADB/ISFAR : Déploiement de la Plateforme E-learning Agroécologique

Une architecture socio-technologique pour la résilience agricole au Sénégal.

Design: okazey@gmail.com 2026

Le défi du secteur primaire : Productivité face à la vulnérabilité

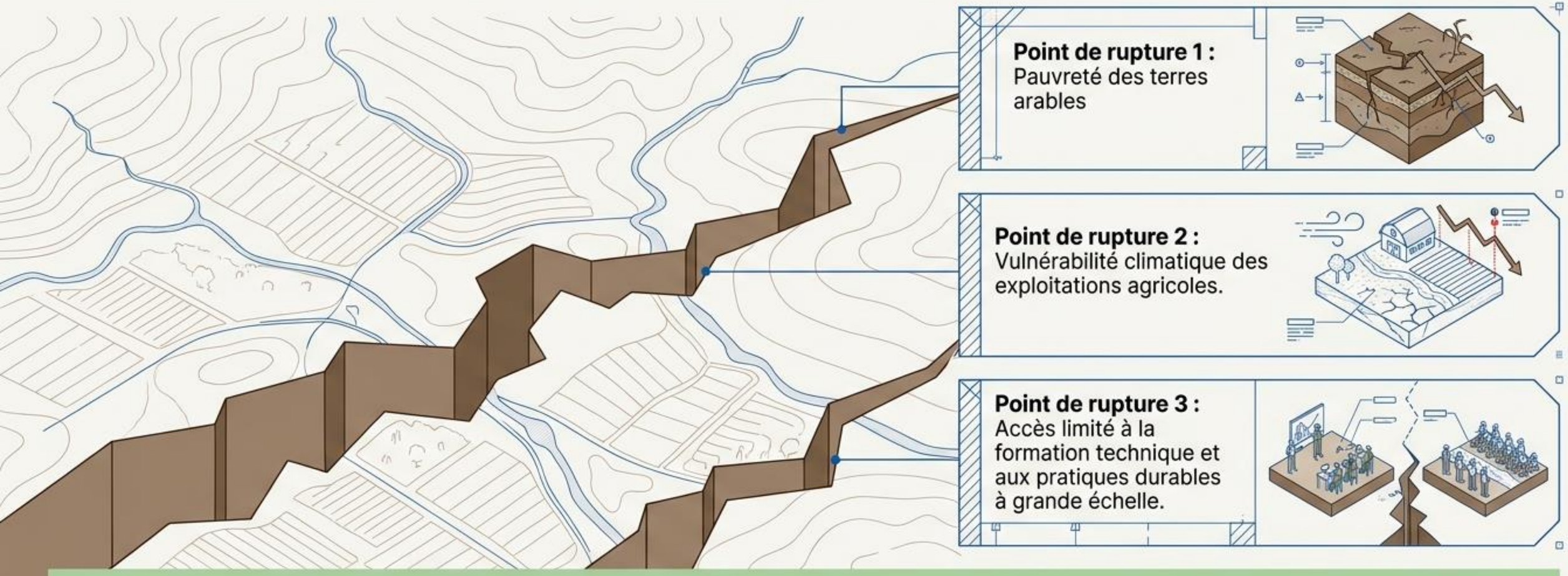

Le secteur agricole sénégalais stagne non pas par manque de volonté, mais par un déficit de transmission des compétences techniques adaptées aux réalités climatiques actuelles.

Design: okazey@gmail.com 2026

L’objectif Living Lab : Démocratiser l’expertise par le numérique

Renforcer les capacités techniques de 500 agriculteurs par an grâce à un accès digitalisé, bilingue et continu.

Accessibilité

Plateforme web et mobile bilingue (Français & Wolof).

Contenu ciblé

Techniques agricoles, gestion d'exploitation et marketing.

Impact visé

Transition vers l'agroécologie et amélioration de la santé communautaire.

L’innovation socio-technologique : Une synergie d’expertises

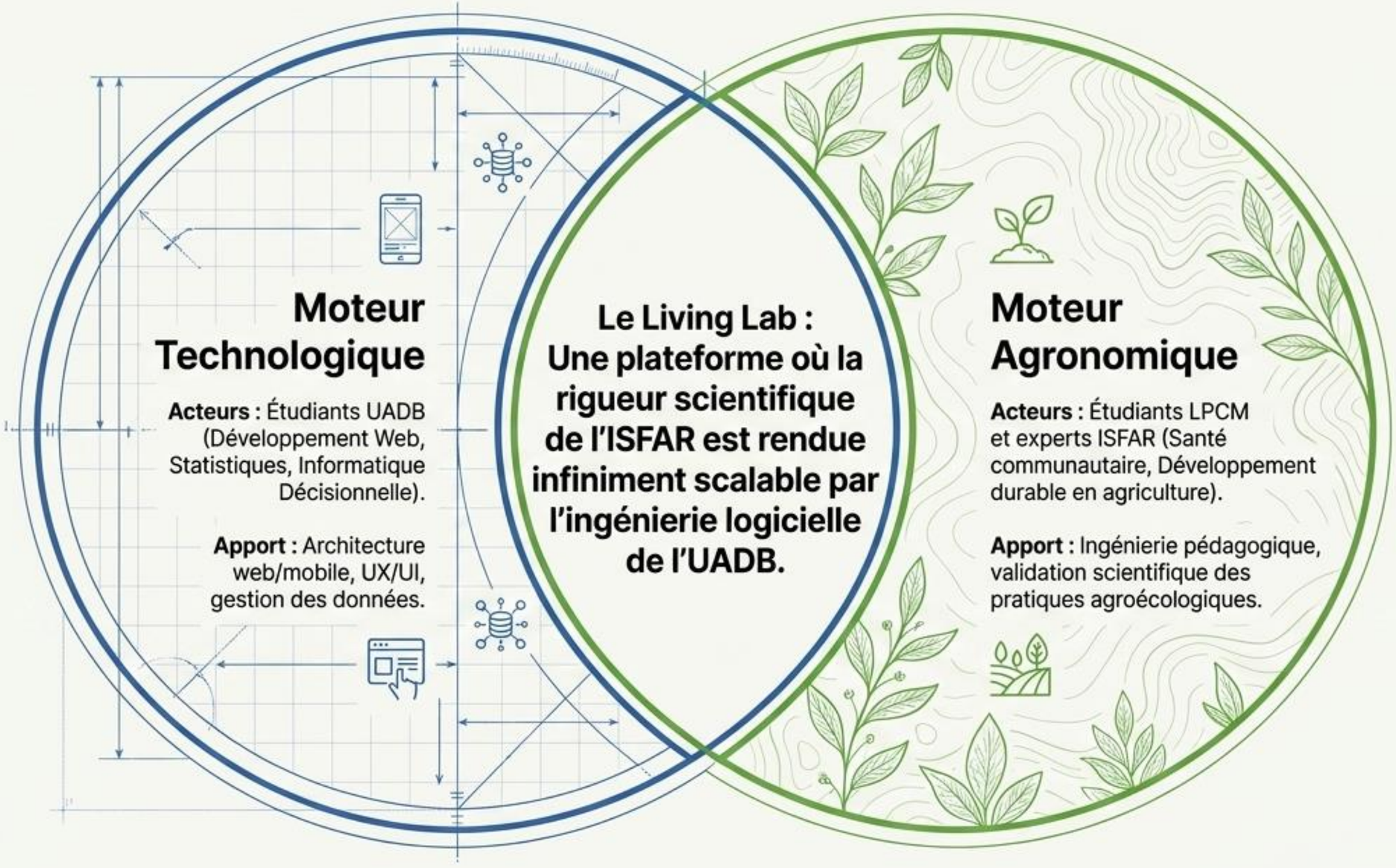

La feuille de route opérationnelle : De la conception à l'impact

Étape 1 : Conception pédagogique
(Structuration du savoir).

Analyse des besoins, définition des objectifs d'apprentissage, modélisation des parcours de formation.

Étape 2 : Développement plateforme
(Code & infrastructure).

Architecture technique, développement logiciel agile, mise en place de l'hébergement et de la sécurité.

Étape 3 : Production de contenus
(Traduction & médias).

Création de ressources bilingues (Français & Wolof), production vidéo, fiches techniques interactives.

Étape 4 : Formation pilote
(Test sur 20 agriculteurs).

Lancement restreint, collecte de retours utilisateurs, ajustements itératifs de la solution.

Étape 5 : Déploiement massif
(Scale à 500/an).

Extension de l'accès, campagnes de sensibilisation, partenariats stratégiques pour la croissance.

Étape 6 : Suivi-évaluation
(Mesure des indicateurs).

Analyse de l'usage, mesure de l'adoption, évaluation de l'impact socio-économique et agronomique.

Design: okazey@gmail.com 2026

Phases 1 & 2 : Conception et architecture technologique

Ingénierie Pédagogique (ISFAR)

Structuration des modules d'apprentissage (techniques agroécologiques, gestion, sécurité).

Adapté pour un public à littératie variable.

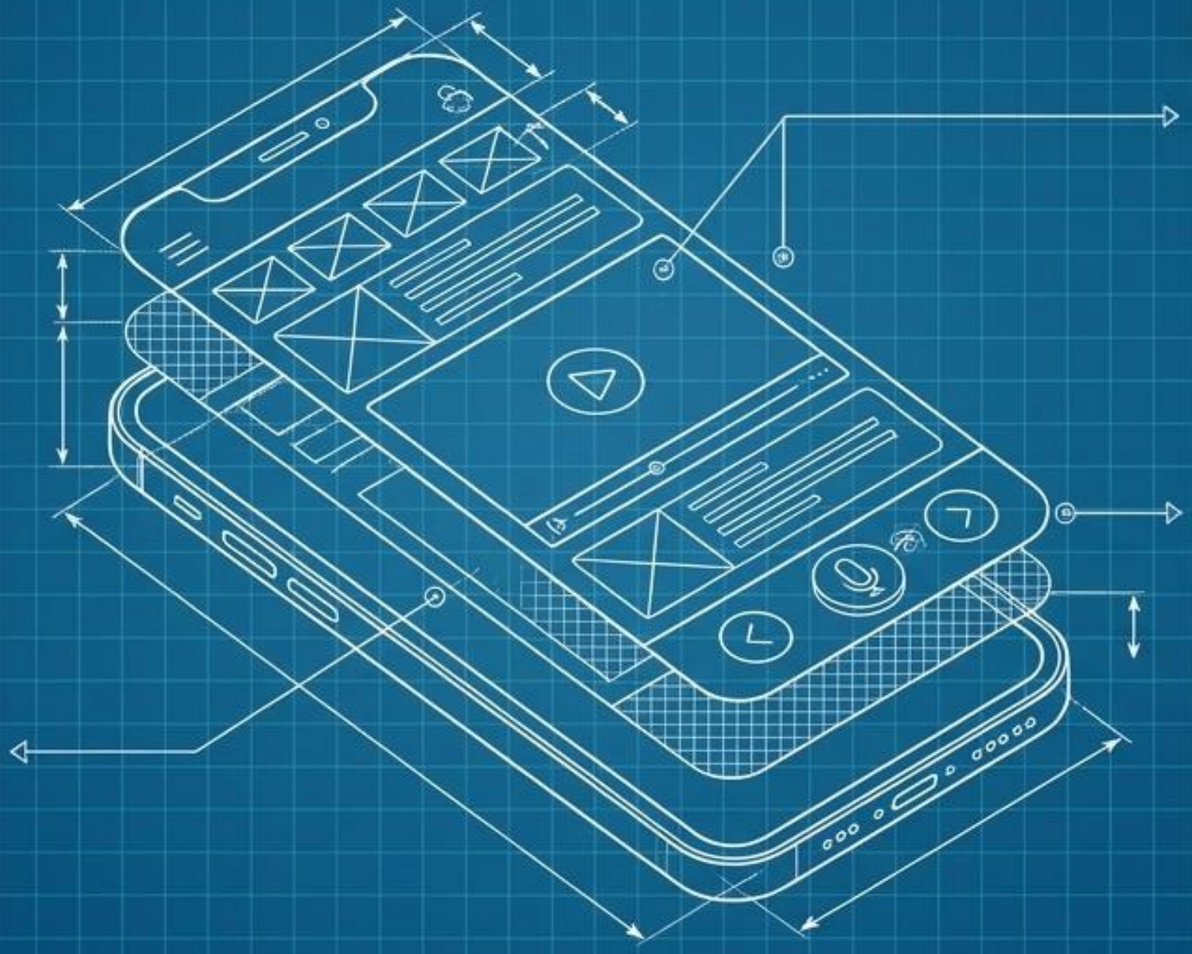

Développement Web/Mobile (UADB)

- Architecture robuste et responsive.
- Fonctionnalités hors-ligne pour les zones blanches.
- Interface utilisateur (UI) intuitive, centrée sur la navigation vocale et visuelle.

Phase 3 : Production de contenus bilingues et contextualisés

Transformation de l'expertise académique en modules e-learning ultra-accessibles.

Français

Pour les techniciens de coopératives et agriculteurs francophones.

Wolof

Format majoritairement audio et vidéo pour une pénétration totale sur le terrain.

1. Techniques de restauration des sols.
2. Réduction des intrants chimiques.
3. Marketing et gestion financière de l'exploitation.

Design: okazey@gmail.com 2026

Phase 4 : La formation pilote (Preuve de concept)

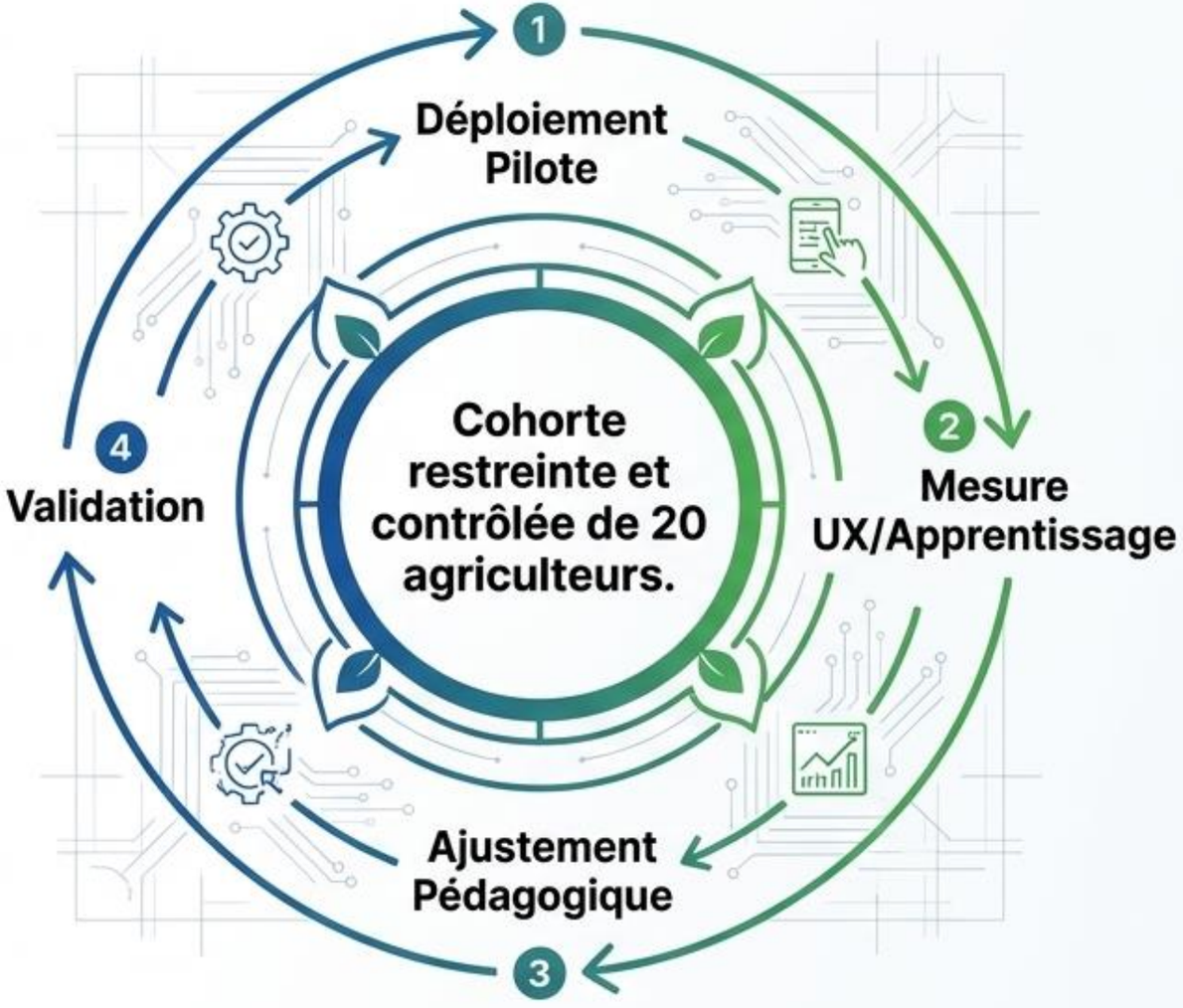

Stress-test technique :
Vérifier la stabilité de l'application sur divers appareils mobiles réels.

Validation UX/UI :
Observer l'interaction des utilisateurs avec les modules en Wolof.

Audit Pédagogique :
Mesurer le taux de rétention initial des concepts agroécologiques complexes.

Outcome : Validation scientifique du modèle avant le passage à l'échelle.

Phase 5 : Déploiement massif et intégration de l'écosystème

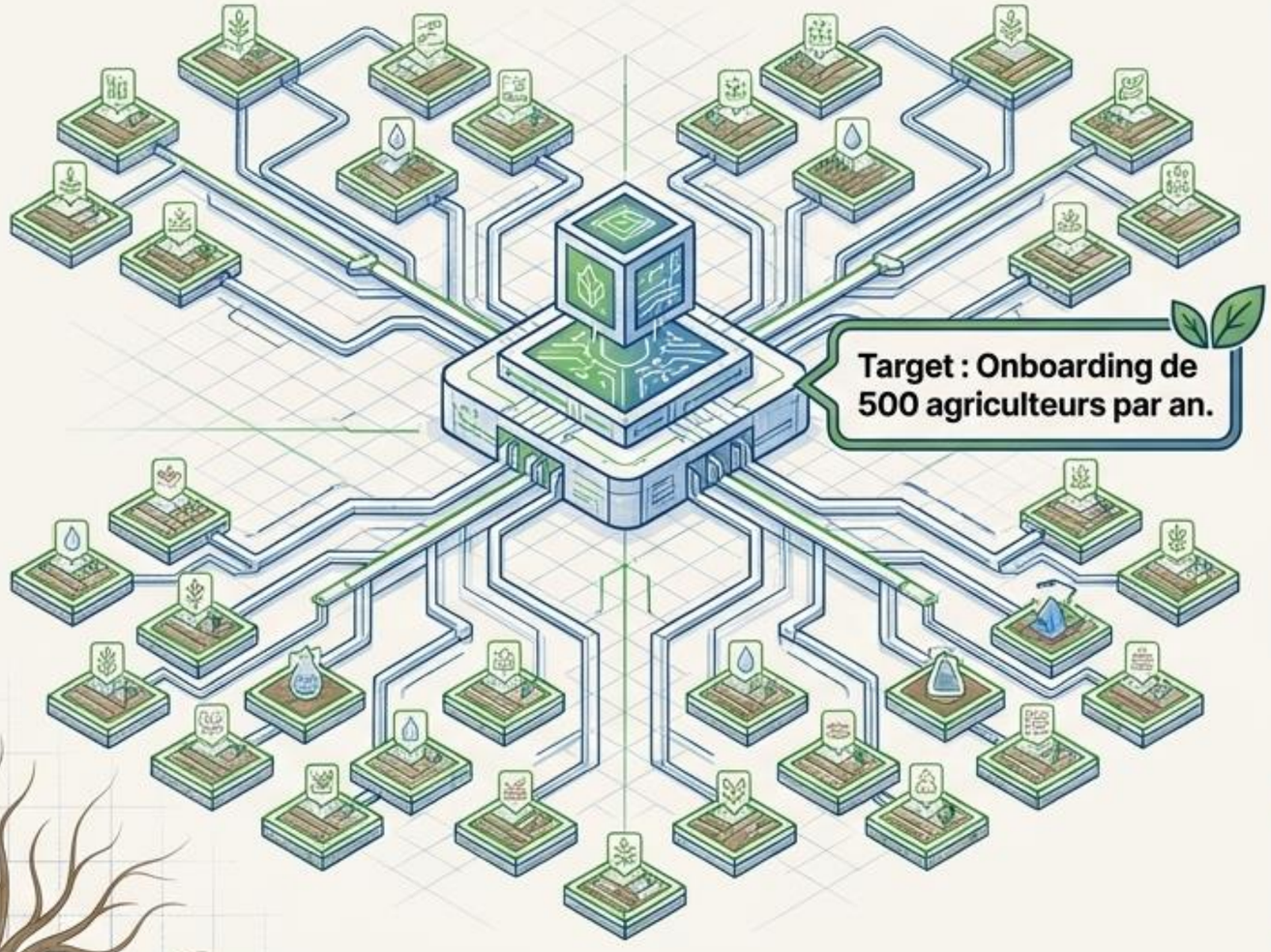

Partenariats directs avec les **coopératives agricoles** pour des inscriptions groupées.

Implication des collectivités locales pour relayer l'initiative.

Organisation de sessions d'enrôlement sur le terrain avec les étudiants de l'UADB.

Result : Création de la plus grande communauté digitalisée d'agroécologie de la région.

Design: okazey@gmail.com 2026

Phase 6 : Suivi-Évaluation et boucle de rétroaction

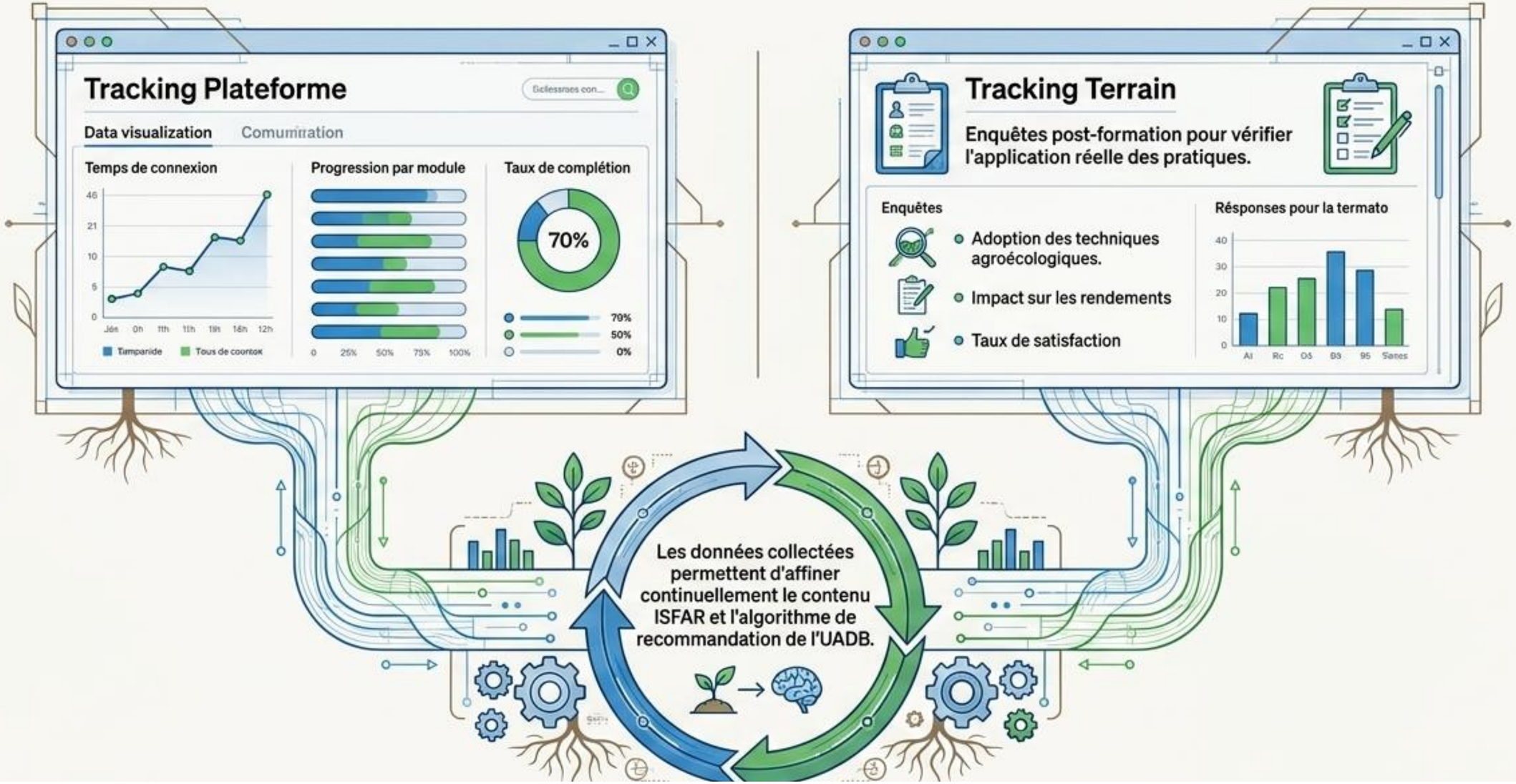

Architecture financière : Optimisation de la subvention FDSUT

Total Budget : 12 000 000 FCFA

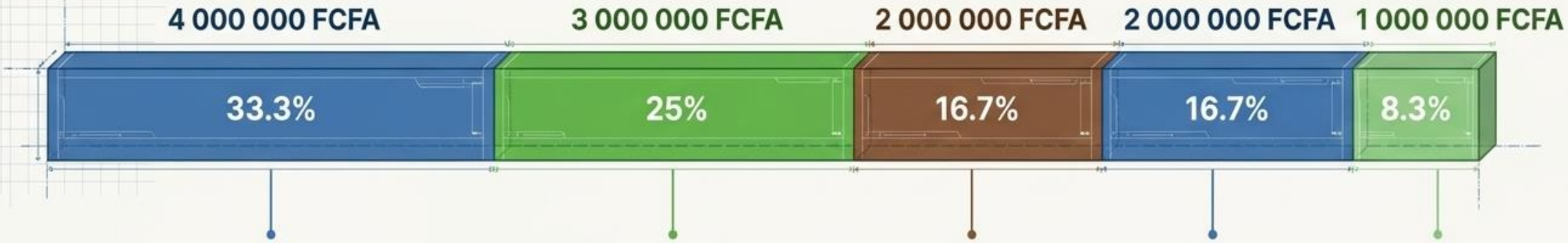

Développement Plateforme (Infrastructure, serveurs, code).

Production de Contenus (Captation, montage, ingénierie).

Formation (Logistique pilote et déploiement).

Suivi-Évaluation (Collecte de données, missions terrain).

Traduction (Experts linguistiques Wolof/Français).

Takeaway : Un budget Lean, fortement orienté vers la création d'actifs technologiques durables (7M sur 12M pour la plateforme et les contenus).

Tableau de bord de l'impact : Indicateurs de succès (KPIs)

≥ 500

Agriculteurs formés par an.

≥ 80%

Taux d'achèvement des modules de formation.

≥ 60%

Taux d'adoption des pratiques agricoles durables sur le terrain.

≥ 30%

Réduction mesurée de l'utilisation des pesticides et produits chimiques.

L'impact systémique sur la chaîne de valeur du secteur primaire

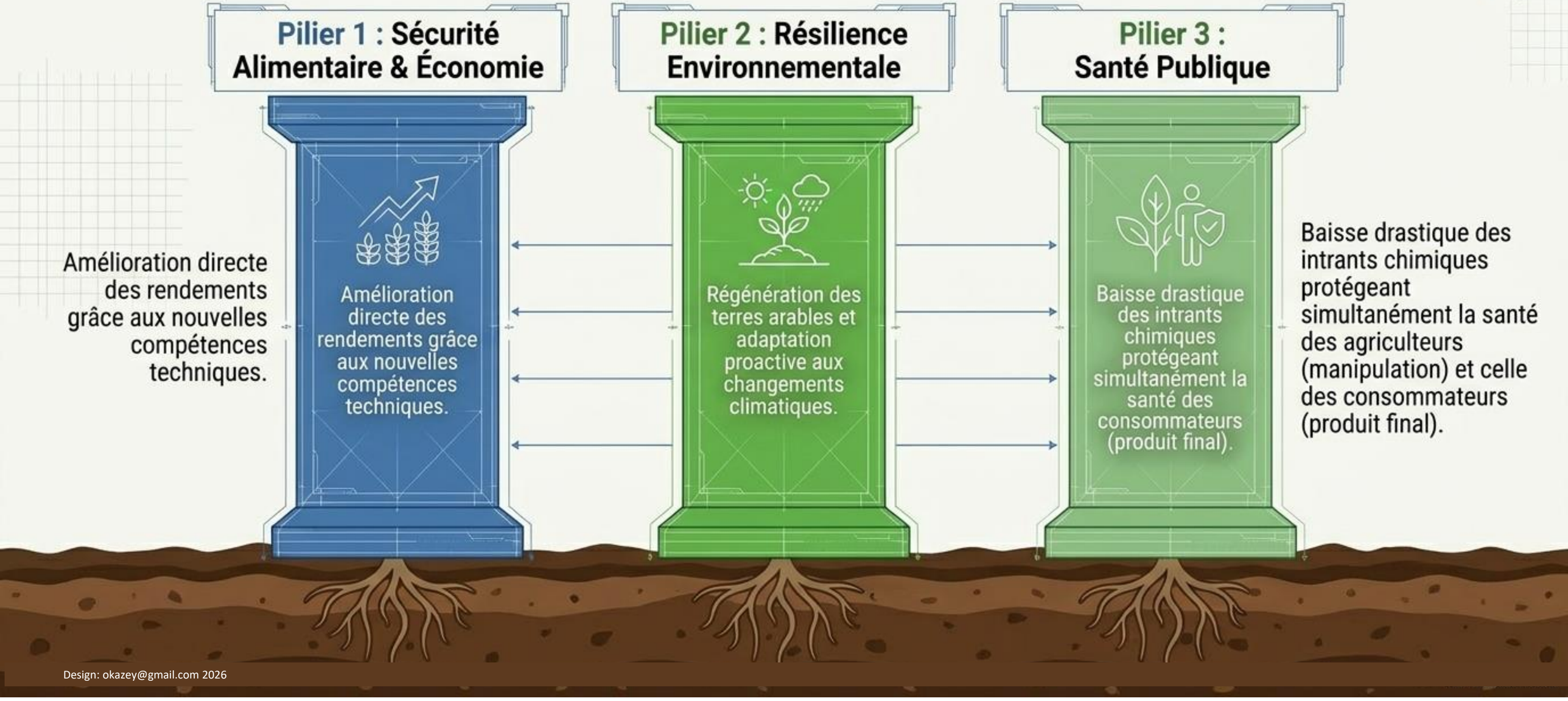

Design: okazey@gmail.com 2026

Un écosystème institutionnel prêt pour le déploiement

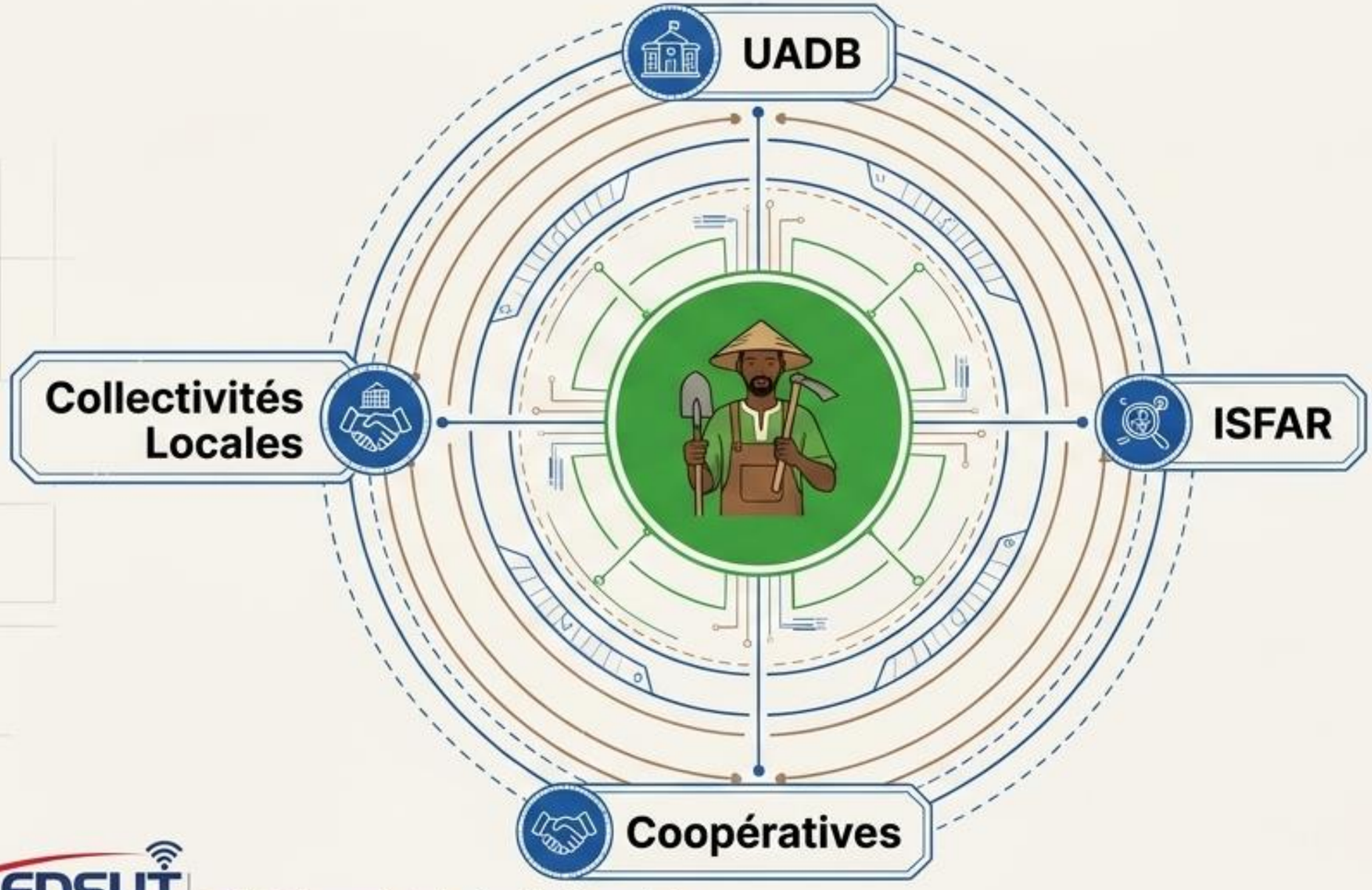

La plateforme e-learning de Dangalma n'est pas qu'un outil technologique ; c'est une coalition dédiée à la transformation irréversible de notre agriculture.

Projet structuré, budgétisé et prêt pour la validation finale du Comité Scientifique LivingLab.

FDSUT Tous connectés
Fonds de Développement du Service universel des Télésommunications
Unité de Coordination et de Gestion